Terugkeren naar KOPPELING - U.I.

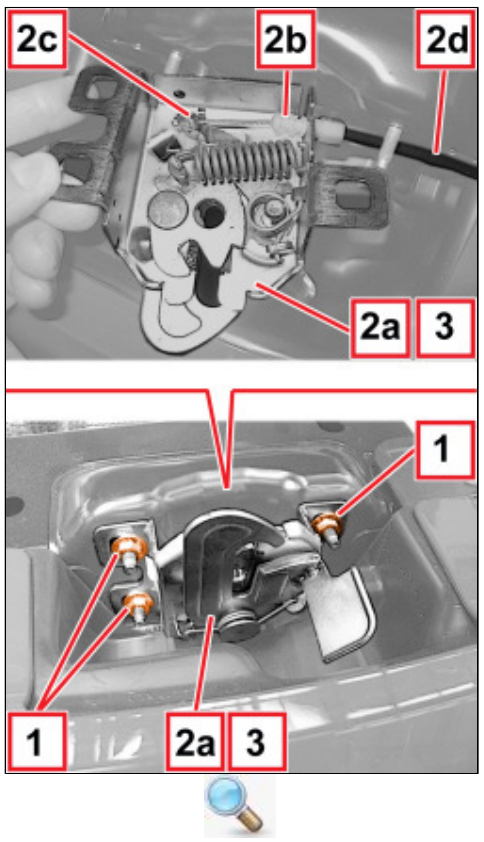

Uitbouwen (Inbouwen)

- Open de motorkap.

1. Draai de bevestigingsmoeren van het slot los.

2. Verplaats het slot (2a) iets, maak de borging (2b) los en maak vervolgens het uiteinde (2c) van de bedieningskabel (2d) los.

3. Verwijder het slot (2a).

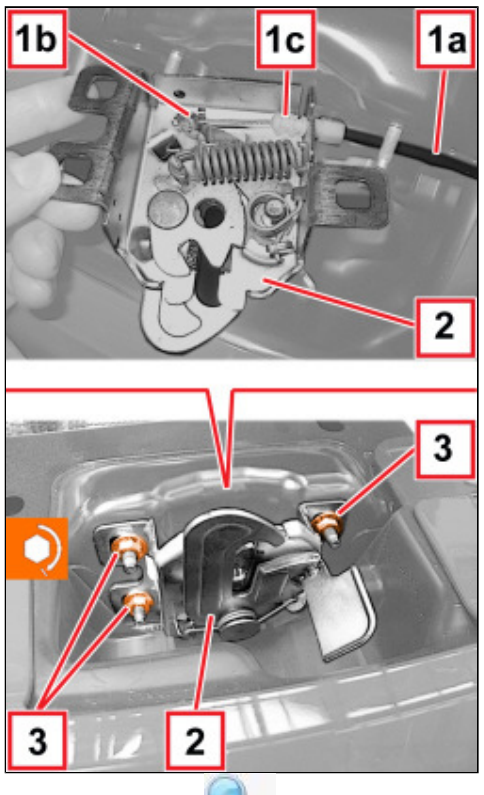

Inbouwen (Uitbouwen)

- Controleer het slot op beschadigingen.

1. Bevestig de bedieningskabel (1a) aan de borging (1b) voor de buitenmantel en vervolgens aan de borging (1c) op het slot.

2. Plaats het slot.

3. Draai de bevestigingsmoeren handvast aan.

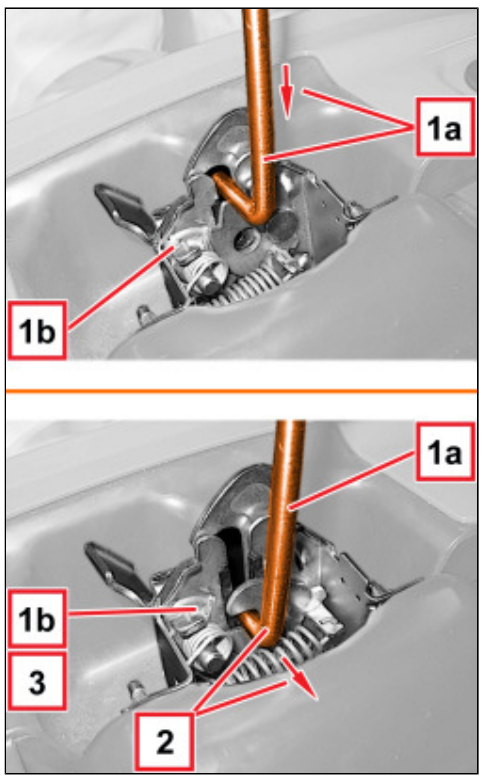

1. Test of het slot (1b) vergrendelt m.b.v. geschikt gereedschap (1a).

Het gereedschap (1a) moet lijken op de slotpen van de motorkap, maar moet een circa 1-2 mm kleinere diameter hebben om makkelijk uit het slot te kunnen worden verwijderd na de test.

2. Verwijder gereedschap (1) uit het slot.

3. Bedien de hendel van de motorkapontgrendeling en controleer of het slot (1b) correct ontgrendelt.

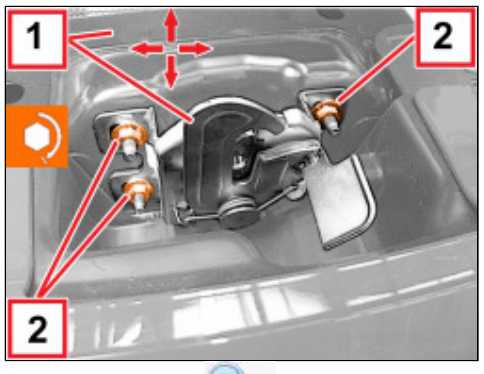

1. Stel de stand van het slot af.

De pijlen geven de afstelmogelijkheden aan.

2. Draai de bevestigingsmoeren van het slot met aanhaalmoment vast.

Component	Bevestiging	Ø	Waarde (daNm)	Geldigheid
Motorkapslot	Bout	M6	0.7 ÷ 0.9	

- Controleer het openen en sluiten van de motorkap.